Shri Shivaji Education Society, Amravati's

Y.D.V.D. Arts, Commerce College, Teosa. Dist-Amravati

Inauguration

Introduction

Key Note

Exhibition - Essay and painting

Shri Shivaji Education Society, Amravati's

Y.D.V.D. Arts, Commerce College, Teosa. Dist-Amravati

Observance of Right to Information Week

06-10-2015 to 12-10-2015

Right to Information Week was observed in the college from 6/10/2015 to 12/10/2015. It was inaugurated on 6/10/2015. On this occasion Principal Shri D.H.Meshram was the chairperson of the inaugural function. Dr. Nita Giri HOD of Department of Home Economics was the chief speaker. Dr. Manish Gaikwad IQAC Co-ordinator also addressed the gathering. Dr. Umesh Kadu conducted the function. A number of teaching, non-teaching staff of the college was present in this function. Mr. Gaurav Tiwaskar, student of B. SC. III Part made a vote of thanks. During this Right to Information Week a number of cultural and academic activities and competitions were organized such as Quiz, Essay Writing, Eloquence, Drawing and Debate. A number so boys and girls students were participated and present in these programmes. Winners of the competitions were declared and felicitated.

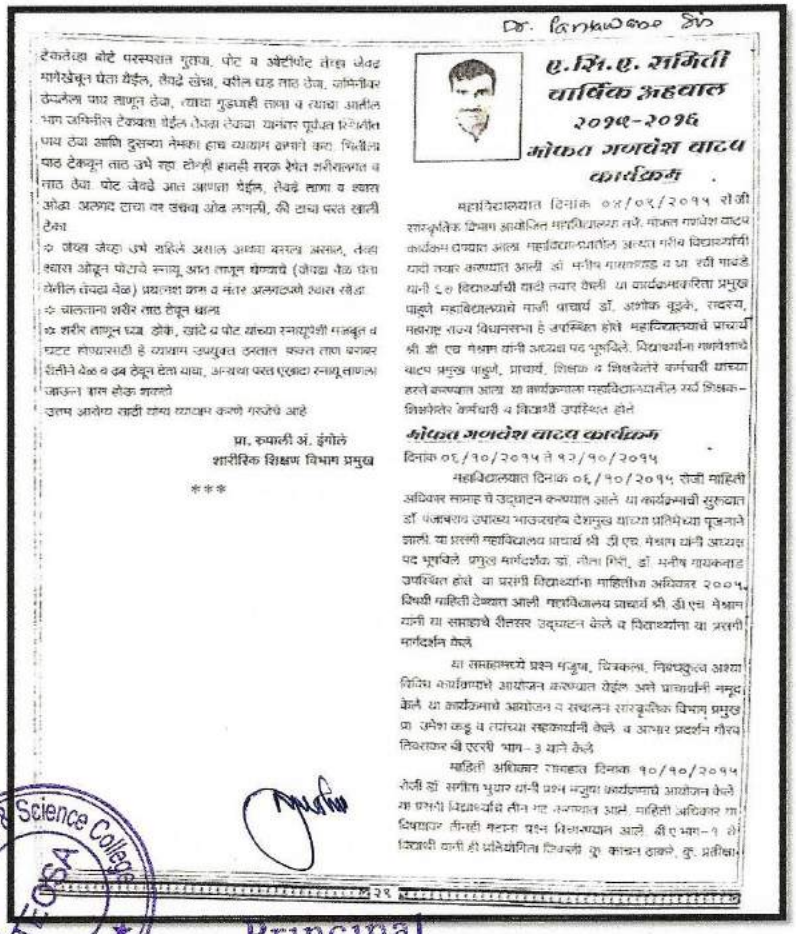

ए.सि.ए. समिती
वार्षिक अहवाल
२०१५-२०१६

मोफत गणवेश वाटप कार्यक्रम

महाविद्यालयात दिनांक ०५/०९/२०१५ रोजी राज्यकृषिक विभाग आयोजित मार्गदर्शनपर सभे, मोफत गणवेश वाटप कार्यक्रम घेण्यात आला. महाविद्यालयातील अल्पत्व गरीब विद्यार्थ्यांची यादी तयार करण्यात आली. डॉ. मनीष गायकवाड व प्रा. रवी गावंडे यांनी ६७ विद्यार्थ्यांची यादी तयार केली. या कार्यक्रमकरिता प्रमुख पाहुणे महाविद्यालयाचे माजी प्राचार्य डॉ. अशोक बूब्के, रावदस्य, महाराष्ट्र राज्य विधानसभा हे उपस्थित होते. महाविद्यालयाचे प्राचार्य श्री डी एच मेश्राम यांनी अध्यक्ष पद भूषविले. विद्यार्थ्यांना गणवेशाचे वाटप प्रमुख पाहुणे, प्राचार्य, शिक्षक व शिक्षकेतर कर्मचारी यांच्या हस्ते करण्यात आले. या कार्यक्रमाला महाविद्यालयातील सर्व शिक्षक-शिक्षकेतर कर्मचारी व विद्यार्थी उपस्थित होते.

मोफत गणवेश वाटप कार्यक्रम

दिनांक ०६/१०/२०१५ ते १२/१०/२०१५

महाविद्यालयात दिनांक ०६/१०/२०१५ रोजी माहिती अधिकार सप्ताह चे उद्घाटन करण्यात आले. या कार्यक्रमाची सुरुवात डॉ. पंजाबराव उपाख्य भाऊसाहेब देशमुख यांच्या प्रतिमेचे पूजनाने झाली. या प्रसंगी महाविद्यालय प्राचार्य श्री डी एच. मेश्राम यांनी अध्यक्ष पद भूषविले. प्रमुख मार्गदर्शक डॉ. नीता गिरी, डॉ. मनीष गायकवाड उपस्थित होते. या प्रसंगी विद्यार्थ्यांना माहितीचा अधिकार २००५ विषयी माहिती देण्यात आली. महाविद्यालय प्राचार्य श्री डी एच मेश्राम यांनी या सप्ताहाचे दीपप्रज्वलन उद्घाटन केले व विद्यार्थ्यांना या प्रसंगी मार्गदर्शन केले.

या सप्ताहामध्ये प्रश्न मंजुषा, चित्रकला, निबंधलेखन अशा विविध कार्यक्रमाचे आयोजन करण्यात येईल असे प्राचार्यांनी नमूद केले. या कार्यक्रमाचे आयोजन व संचालन राज्यकृषिक विभाग प्रमुख प्रा. उमेश कडू व त्यांच्या सहकार्यांनी केले व आभार प्रदर्शन गौरव तिवसकर बी एससी भाग-३ याने केले.

माहिती अधिकार सप्ताहात दिनांक १०/१०/२०१५ रोजी डॉ. सरीता भुयार यांची प्रश्न मंजुषा कार्यक्रमाचे आयोजन केले. या प्रसंगी विद्यार्थ्यांचे तीन गट करण्यात आले. माहिती अधिकार या विषयावर तीनही गटना प्रश्न विचारण्यात आले. बी ए भाग-१ ची विद्यार्थी यानी ही प्रतियोगिता जिंकली. कु. प्रतीक्षा

Principal
Y.D.V.D Arts, Commerce
College, Teosa, Dist. Amravati

Shri Shivaji Education Society, Amravati's

Y.D.V.D. Arts, Commerce College, Teosa. Dist-Amravati

Observance of Right to Information Week

वृत्त केसरी

ग्रामीण १२

विद्यार्थ्यांना पटवून दिले महितीच्या अधिकाराचे महत्त्व

यादव देशमुख महाविद्यालयाचे आयोजन

तालुका प्रतिनिधी / २५ ऑक्टोबर

तिवसा : स्थानिक यादव देशमुख कला व वाणिज्य महाविद्यालयामध्ये माहिती अधिकार सप्ताहाचे उद्घाटन करण्यात आले. या कार्यक्रमाची सुरुवात डॉ. पंजाबराव उपाख्य भाऊसाहेब देशमुख यांच्या प्रतिमेच्या पूजनाने झाली. कार्यक्रम माध्या अध्यक्षस्थानी महाविद्यालयाचे डॉ.एच.मेश्राम तर, प्रमुख मार्गदर्शक डॉ.निता गिरी, डॉ.मनिष गावंडबाड उपस्थित होते. याप्रसंगी महाविद्यालयातील विद्यार्थ्यांना माहितीचा अधिकार २००५ या कायद्याविषयी माहिती देण्यात आली. तसेच डॉ.निता गिरी यांनी कायद्याअंतर्गत माहिती मागण्याकरिता क्रमाने अर्ज अ,ब व क या क्रमाने माहिती घेऊन अपिलात जाता येते व हे अर्ज कशाप्रकारे भरावे व माहिती कशाप्रकारे विचारावी, याबाबत सविस्तर मार्गदर्शन केले. कार्यक्रमाचे संचालन संस्कृतिक विभाग समन्वयक कडू यांनी तर, आभार प्रदर्शन गौरव तिवस्कर यांनी केले. कार्यक्रमाला शिक्षक, विद्यार्थी मोठ्या संख्येने उपस्थित होते.

Media coverage – on Right to Information Week on 16/10/2015 in Tarun Bharat and Vrutta Kesaru

www.tarunbharat.net

तरुण भारत

Arts, Commerce & Science College TEOSA

Principal

Y.D.V.D. Arts, Commerce & Science College, Teosa, Dist. Amravati

माहिती अधिकार सप्ताह

तिवसा : स्थानिक या. द. व. देशमुख कला व वाणिज्य महाविद्यालयात माहिती अधिकार सप्ताहाचे उद्घाटन करण्यात आले. या कार्यक्रमाची सुरुवात डॉ. पंजाबराव उपाख्य भाऊसाहेब देशमुख यांच्या प्रतिमा पूजनाने झाली. याप्रसंगी महाविद्यालयाचे प्राचार्य मेश्राम यांनी अध्यक्षस्थान भूषविले. प्रमुख मार्गदर्शक म्हणून प्रा. डॉ. निता गिरी व प्रा. डॉ. मनीष गावंडबाड उपस्थित होते.

याप्रसंगी महाविद्यालयातील विद्यार्थ्यांना माहितीचा अधिकार २००५ कायद्याविषयी माहिती देण्यात आली. डॉ. निता गिरी यांनी कायद्यांतर्गत माहिती मागण्याकरिता अ, ब व क अर्ज कशाप्रकारे भरावे व माहिती कशाप्रकारे विचारावी याबाबत सविस्तर मार्गदर्शन केले. संचालन प्रा. कडू यांनी, तर आभारप्रदर्शन गौरव तिवस्कर यांनी केले.

Shri Shivaji Education Society, Amravati's
Y.D.V.D. Arts, Commerce College, Teosa. Dist-Amravati

Letter of SGB Amravati University, Amravati to the Affiliated Colleges for Observance of Right to Information Week

संत गाडगेबाबा अमरावती विद्यापीठ
अमरावती - ४४४ ६०२ (महाराष्ट्र)
दूरध्वनी क्र. २६१२७६३, २६१२३५८, २६१२७४१ फैक्स क्र. ०७२१-२६००७२१, २६१२१३५ वेबसाईट- www.sgbau.ac.in, E-mail:pro@sgbau.ac.in

क.संगाबाअवि/परीक्षा१/१५१/ ४३ /२०१५
दि. ८/९/२०१५

प्रति,
प्राचार्य,
सर्व संलग्नित महाविद्यालये व
विभागप्रमुख, पदव्युत्तर शैक्षणिक विभाग,
संत गाडगे बाबा अमरावती विद्यापीठ,

विषय - दि. ६ ते १२ ऑक्टोंबर, २०१५ हा सप्ताह "माहिती अधिकार सप्ताह" म्हणून साजरा करणेबाबत...

संदर्भ – महाराष्ट्र शासन निर्णय क्रमांअ २००९/प्रक्र. ३७५/०९/सहा.सामान्य प्रशासन विभाग, मंत्रालय, मुंबई ४०० ०३२, दिनांक १५/९/२००९.

महोदय,

शासनाच्या उपरोक्त विषयांकित व संदर्भांकित पत्रानुसार **दरवर्षी प्रमाणे याहीवर्षी दि. ६ ऑक्टोंबर ते १२ ऑक्टोंबर २०१५** हा सप्ताह **" माहिती अधिकार सप्ताह "** म्हणून साजरा करावयाचा आहे. माहितीचा अधिकार कायदा १२ ऑक्टोंबर २००५ रोजी लागू करण्यात आला होता. २०१५ यावर्षी हा कायदा लागू होवून दशकपूर्ण होत आहे. या सप्ताहात आपल्या संस्थांमध्ये **माहितीचा अधिकार या विषयावर प्रश्नमंजूषा, चित्रकला, निबंध व वक्तृत्व इ. सारख्या स्पर्धा तसेच चर्चासत्र, व्याख्यानमाला** इ. उपक्रम आयोजित करावयाचे आहे, असे शासनाव्यावतीने कळविण्यात आले आहे.

व्याख्यानासाठी ॲड. राजेंद्र पांडे, अमरावती (मो.नं. ९३२५२९२४२४) श्री. गणेश हलकारे, अमरावती (मो.नं. ९४२३५२५७३८), श्री शाम माळगपुरे, (मो.नं. ९४२२९५६७३९), श्री प्रदीप देशमुख, अमरावती, (मो.नं. ९४२२५९०५४२) श्री. सुधीर केने, अमरावती (मो.नं. ९४२००६१६४१) ह्या सन्माननीय वक्त्यांना आमंत्रित करता येईल. तेंव्हा आपणास कळविण्यात येते की, उपरोक्त संदर्भित आपण त्वरीत कार्यवाही करून त्याचा अहवाल शासनास सादर करावा. शासनाचे उपरोक्त संदर्भांकित पत्र सोबत जोडले आहे.

आपला,
(डॉ. अजय देशमुख)
कुलसचिव

सोबत -शासनाचे पत्र

Mahiti Adhikar Athwada 2 to 6 Oct 1

Principal
Y.D.V.D Arts, Commerce
College, Teosa, Dist. Amravati

Shri Shivaji Education Society, Amravati's
Y.D.V.D. Arts, Commerce College, Teosa. Dist-Amravati

Letter of State of Maharashtra for Observance of Right to Information Week

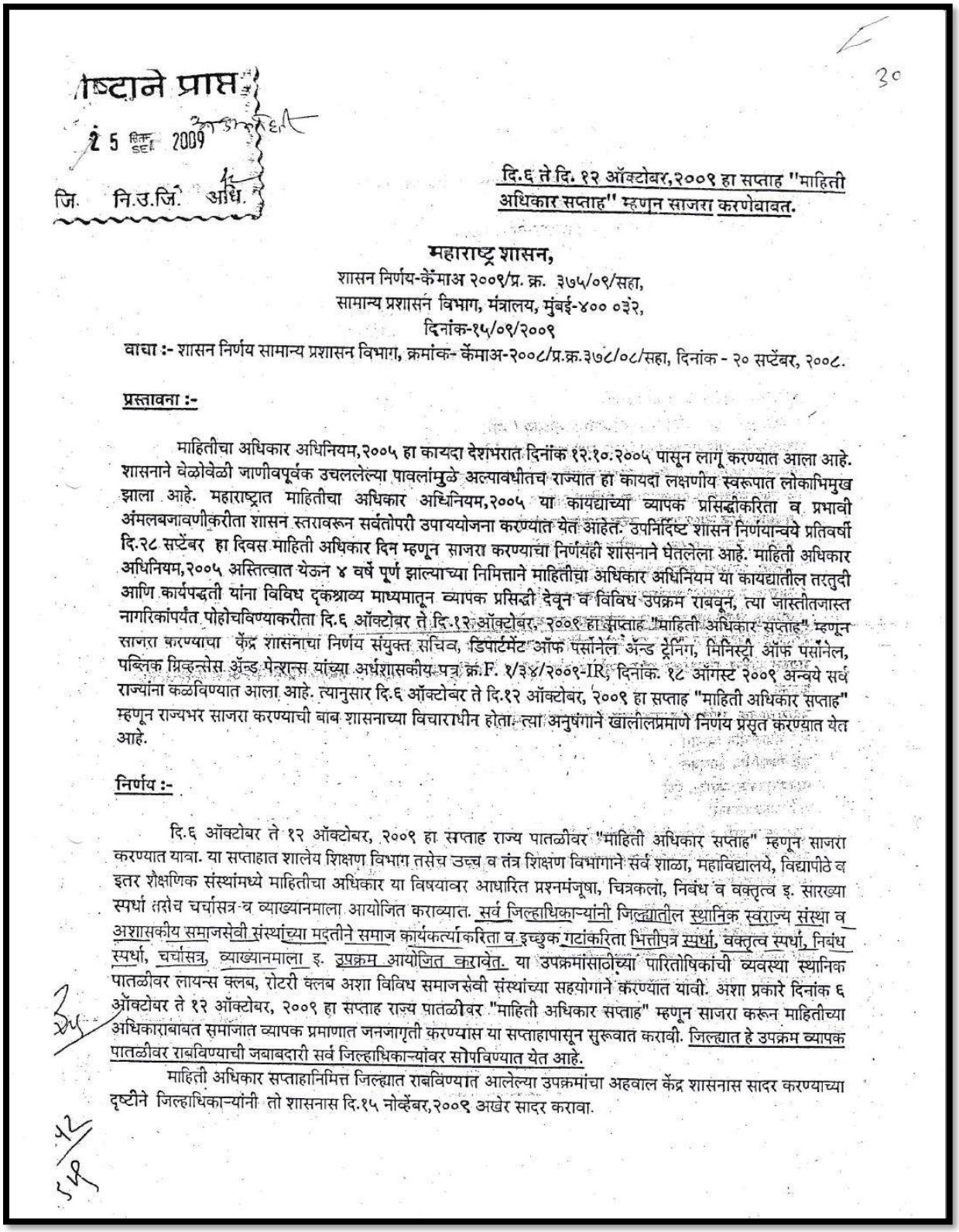

ाष्टाने प्राप्त
15 सेप्ट 2009
जि. नि.उ.जि. अधि.

30

दि.६ ते दि. १२ ऑक्टोबर,२००९ हा सप्ताह "माहिती अधिकार सप्ताह" म्हणून साजरा करणेबाबत.

महाराष्ट्र शासन,
शासन निर्णय-केंमाअ २००९/प्र. क्र. ३७५/०९/सहा,
सामान्य प्रशासन विभाग, मंत्रालय, मुंबई-४०० ०३२,
दिनांक-१५/०९/२००९

वाचा :- शासन निर्णय सामान्य प्रशासन विभाग, क्रमांक- केंमाअ-२००८/प्र.क्र.३७८/०८/सहा, दिनांक - २० सप्टेंबर, २००८.

प्रस्तावना :-

माहितीचा अधिकार अधिनियम,२००५ हा कायदा देशभरात दिनांक १२.१०.२००५ पासून लागू करण्यात आला आहे. शासनाने वेळोवेळी जाणीवपूर्वक उचललेल्या पावलांमुळे अल्पावधीतच राज्यात हा कायदा लक्षणीय स्वरूपात लोकाभिमुख झाला आहे. महाराष्ट्रात माहितीचा अधिकार अधिनियम,२००५ या कायद्याच्या व्यापक प्रसिद्धीकरिता व प्रभावी अंमलबजावणीकरीता शासन स्तरावरून सर्वतोपरी उपाययोजना करण्यात येत आहेत. उपनिर्दिष्ट शासन निर्णयान्वये प्रतिवर्षी दि.२८ सप्टेंबर हा दिवस माहिती अधिकार दिन म्हणून साजरा करण्याचा निर्णयही शासनाने घेतलेला आहे. माहिती अधिकार अधिनियम,२००५ अस्तित्वात येऊन ४ वर्षे पूर्ण झाल्याच्या निमित्ताने माहितीच्या अधिकार अधिनियम या कायद्यातील तरतुदी आणि कार्यपद्धती यांना विविध दृकश्राव्य माध्यमातून व्यापक प्रसिद्धी देवून व विविध उपक्रम राबवून, त्या जास्तीतजास्त नागरिकांपर्यंत पोहोचविण्याकरीता दि.६ ऑक्टोबर ते दि.१२ ऑक्टोबर, २००९ हा सप्ताह "माहिती अधिकार सप्ताह" म्हणून साजरा करण्याचा केंद्र शासनाचा निर्णय संयुक्त सचिव, डिपार्टमेंट ऑफ पर्सोनेल अॅन्ड ट्रेनिंग, मिनिस्ट्री ऑफ पर्सोनेल, पब्लिक ग्रिव्हन्सेस अॅन्ड पेन्शन्स यांच्या अर्धशासकीय पत्र क्र.F. १/३४/२००९-IR, दिनांक. १८ ऑगस्ट २००९ अन्वये सर्व राज्यांना कळविण्यात आला आहे. त्यानुसार दि.६ ऑक्टोबर ते दि.१२ ऑक्टोबर, २००९ हा सप्ताह "माहिती अधिकार सप्ताह" म्हणून राज्यभर साजरा करण्याची बाब शासनाच्या विचाराधीन होता. त्या अनुषंगाने खालीलप्रमाणे निर्णय प्रसृत करण्यात येत आहे.

निर्णय :-

दि.६ ऑक्टोबर ते १२ ऑक्टोबर, २००९ हा सप्ताह राज्य पातळीवर "माहिती अधिकार सप्ताह" म्हणून साजरा करण्यात यावा. या सप्ताहात शालेय शिक्षण विभाग तसेच उच्च व तंत्र शिक्षण विभागाने सर्व शाळा, महाविद्यालये, विद्यापीठे व इतर शैक्षणिक संस्थांमध्ये माहितीचा अधिकार या विषयावर आधारित प्रश्नमंजूषा, चित्रकला, निबंध व वक्तृत्व इ. सारख्या स्पर्धा तसेच चर्चासत्र व व्याख्यानमाला आयोजित कराव्यात. सर्व जिल्हाधिकाऱ्यांनी जिल्ह्यातील स्थानिक स्वराज्य संस्था व अशासकीय समाजसेवी संस्थांच्या मदतीने समाज कार्यकर्त्याकरिता व इच्छुक गटांकरिता भित्तीपत्र स्पर्धा, वक्तृत्व स्पर्धा, निबंध स्पर्धा, चर्चासत्र, व्याख्यानमाला इ. उपक्रम आयोजित करावेत. या उपक्रमांसाठीच्या पारितोषिकांची व्यवस्था स्थानिक पातळीवर लायन्स क्लब, रोटरी क्लब अशा विविध समाजसेवी संस्थांच्या सहयोगाने करण्यात यावी. अशा प्रकारे दिनांक ६ ऑक्टोबर ते १२ ऑक्टोबर, २००९ हा सप्ताह राज्य पातळीवर "माहिती अधिकार सप्ताह" म्हणून साजरा करून माहितीच्या अधिकाराबाबत समाजात व्यापक प्रमाणात जनजागृती करण्यास या सप्ताहापासून सुरूवात करावी. जिल्ह्यात हे उपक्रम व्यापक पातळीवर राबविण्याची जबाबदारी सर्व जिल्हाधिकाऱ्यांवर सोपविण्यात येत आहे.

माहिती अधिकार सप्ताहानिमित्त जिल्ह्यात राबविण्यात आलेल्या उपक्रमांचा अहवाल केंद्र शासनास सादर करण्याच्या दृष्टीने जिल्हाधिकाऱ्यांनी तो शासनास दि.१५ नोव्हेंबर,२००९ अखेर सादर करावा.

हा शासन निर्णय महाराष्ट्र शासनाची वेबसाईट www.maharashtra.gov.in वर संगणक सांकेतांक क्रमांक २००९१९१५१९१००७०२१ वर प्रसिद्ध करण्यात आलेला आहे.

महाराष्ट्राचे राज्यपाल यांच्या आदेशानुसार व नावाने.

(न.म.शिंदे)
अवर सचिव, महाराष्ट्र शासन

प्रत:-

मा.राज्यपाल यांचे प्रधान सचिव
मा.मुख्यमंत्री / मा.उपमुख्यमंत्री यांचे प्रधान सचिव / सचिव
सचिव, मुख्य सचिव,महाराष्ट्र राज्य, मंत्रालय, मुंबई यांचे कार्यालय
राज्य मुख्य माहिती आयुक्त, राज्य माहिती आयोग, महाराष्ट्र राज्य मुंबई
सर्व राज्य माहिती आयुक्त, राज्य माहिती आयोग
* प्रबंधक, मूळ न्याय शाखा, उच्च न्यायालय मुंबई
* प्रबंधक, उच्च न्यायालय, अपील शाखा मुंबई
* सचिव, महाराष्ट्र लोकसेवा आयोग, मुंबई
* सचिव, महाराष्ट्र विधानमंडळसचिवालय, मुंबई
प्रबंधक, लोकआयुक्त व उप लोकआयुक्त यांचे कार्यालय, मुंबई
मंत्रालयीन विभागाचे सर्व अपर मुख्य सचिव / प्रधान सचिव / सचिव
संयुक्त सचिव, डिपार्टमेंट ऑफ पर्सोनेल अॅन्ड ट्रेनिंग, मिनिस्ट्रि ऑफ पर्सोनेल, पब्लिक ग्रिव्हन्सेस अॅन्ड पेन्शन्स,नवी दिल्ली
महासंचालक, माहिती व जनसंपर्क संचालनालय, मुंबई
सर्व मंत्रालयीन विभाग
सर्व विभागीय आयुक्त
महासंचालक, यशदा, पुणे
सर्व जिल्हाधिकारी
मुख्य कार्यकारी अधिकारी, सर्व जिल्हा परिषदा
मंत्रालयीन विभागाच्या अधिपत्याखालील सर्व विभाग प्रमुख व कार्यालय प्रमुख
सर्व विद्यापीठांचे प्रबंधक
सर्व महानगर पालिकाआयुक्त
सर्व नगरपालिका मुख्याधिकारी
सर्व महामंडळे / शासनाचे सर्व सार्वजनिक उपक्रम
निवड नस्ती, सा.प्र.वि. कार्यासन क्र.६

* पत्राने

Y.D.V.D. Arts, Commerce & Science College TEOSA
Principal
Y.D.V.D Arts, Commerce & Science College, Teosa, Dist. Amravati

Shri Shivaji Education Society, Amravati's
Y.D.V.D. Arts, Commerce College, Teosa. Dist-Amravati

Report on the week observed on the Right to Information to Avar Sachiv, Samanya Prashashan Vibhag, Mantralaya , Mumbai

Shri Shivaji Education Society, Amravati's

Y. D.V.D. ARTS & COMMERCE COLLEGE

TEOSA. DIST. AMRAVATI 444903 (M.S)

E-mail: ydvdteosa@rediffmail.com Website: www.ydvdteosa.org

• President •	In-charge Principal	• Founder President •
Adv. Arunbhau B. Shelke	Mr. D.H. Meshram	Dr. Panjabrao Alias Bhausaheb Deshmukh

Outward No. 435/2015

Date: 17/10/2015

प्रती,

अवर सचिव

सामान्य प्रशासन विभाग ,

मंत्रालय, मुंबई ४०००३२

विषय:- दिनांक ०६/१०/२०१५ ते १२/१०/२०१५ हा साप्ताह 'माहिती अधिकार साप्ताह' म्हणून साजरा करण्या बाबत...

महोदय,

आपल्या कार्यालया मार्फत प्राप्त पत्राच्या अनुषगाणे आमच्या महाविद्यालयात दिनांक ०६/१०/२०१५ ते १२/१०/२०१५ हा साप्ताह 'माहिती अधिकार साप्ताह' म्हणून साजरा करण्यात आलेला आहे.

आपणास या सोबत आपल्या माहिती करिता या कार्यक्रमाचा अहवाल सदर करण्यात येत आहे.

धन्यवाद

सहपत्रे:- अहवाल.

प्राचार्य
PRINCIPAL,
Y.D.V.D. Arts & Commerce College, Teosa Dist. Amravati

Principal
Y.D.V.D Arts, Commerce College, Teosa, Dist. Amravati

Y.D.V.D. Arts, Commerce & Science College TEOSA

Shri Shivaji Education Society, Amravati's

Y.D.V.D. Arts, Commerce College, Teosa. Dist-Amravati

Workshop on Legal Problems and Solutions dated on 11/09/2015

2015-2016

As per the letter of Taluka Vidhi Seva Samittee and Divani Nyayadhish (Kanishta Sthar) Tiosa, Workshop on Legal Problem and Solution was organized on 11/09/2015 in the college . Sau D.M.Judge-Dhaliwal , Dhiwani Nyayadhish Tiosa was the chair person of the program . She threw lights on the subject ADR methods and its benefits . The speaker of the program Dr. S.S.Bhuyar , highlighted the fundamental duties of citizen and the ill effect of chewing Tobaco and the social awarness .Brahmakumar Pramodji and Brahmakumari Sita Didi also address the gathering and presented their views on the need of spirtual awarness in human beings. Dr Manish Gaikwad conducted the program and Prof.Sau Rupali Ingole expressed votes of thanks . In this program a number of college students and staff were present .

Shri Shivaji Education Society, Amravati's

Y.D.V.D. Arts, Commerce College, Teosa. Dist-Amravati

Workshop on Legal Problems and Solutions dated on 11/09/2015
2015-2016

या.द.व.देशमुख महाविद्यालयात कायदेविषयक शिबिर

तिवसा

स्थानिक या.द.व.देशमुख महाविद्यालयाच्या इ.सी.ए. समितीतर्फे दि. 11 सप्टेंबर रोजी 'विद्यार्थ्यांसाठी कायदेविषयक शिबिराचे आयोजन करण्यात आले. याप्रसंगी आयोजित कार्यक्रमाच्या अध्यक्षस्थानी तिवसा न्यायालयाच्या दिवाणी न्यायाधिश सौ. डी.एम.जज चांदीवाल उपस्थित होत्या. त्यांनी ADR Methods and its Benefits या विषयावर विद्यार्थ्यांना मार्गदर्शन केले.

सदर शिबिरास या.द.व.देशमुख महाविद्यालयातील प्राध्यापक, कर्मचारी तसेच विद्यार्थ्यांची मोठ्या संख्येने उपस्थिती होती. प्रा.डॉ. सौ.सविता कुमार यांनी Fundamental Duties of the citizens या विषयावर विद्यार्थ्यांना मार्गदर्शन केले. कार्यक्रमाच्या प्रास्ताविकात प्रभारी प्राचार्य यु.व्ही.कडू यांनी शिबिराच्या आयोजनाचे उद्देश स्पष्ट केले.

सदर शिबिराचे 'संगणकाचे दुष्परीणाम व जनजागृती' या विषयावर ब्रह्मकुमार प्रमोदजी यांनी मौलिक मार्गदर्शन केले. ब्रह्मकुमारी सीता दीदी यांनीही आपले विचार विद्यार्थ्यांसमोर मांडले.

कार्यक्रमाचे सुत्रसंचालन प्रा.डॉ. मनीष गायकवाड यांनी केले व प्रा. सौ. रुपाली इंगोले यांनी आभार प्रदर्शन केले. शिबिराच्या यशस्वीतेसाठी इ.सी.ए. समन्वयक प्रा. यु.व्ही.कडू, रा.से.यो. समन्वयक प्रा. सी.जी. सोळंके, कर्मचारी व विद्यार्थ्यांनी परिश्रम घेतले.

Shri Shivaji Education Society, Amravati's

Y.D.V.D. Arts and Commerce College, Teosa. Dist-Amravati

Workshop on Legal Problems and Solutions dated on 11/09/2015

2015-2016

Letter of Talukka Vidhi Samittee , Diwani Nyayadhish, Tiosa for organising workshop

जावक कमांक :– ३५४/२०१५
दिवाणी न्यायालय (कनिष्ठ स्तर,),तिवसा,
दिनांक :– ८/०९/२०१५

प्रति,
प्राचार्य,
य.ट.व.देशमुख
कला व वाणिज्य महाविद्यालय,
तिवसा

विषय :– कायदे विषयक शिबीराच्या आयोजना बाबत

महोदय,

उपरोक्त विषयास अनुसरुन आपणांस कळविण्यांत येते की, तालुका विधी सेवा समिती, तिवसा तर्फे शुकवार दिनांक ११/०९/२०१५ रोजी कायदे विषयक शिबीर आपल्या महाविद्यालयामध्ये दुपारी २ वाजता आयोजित करावयाचे आहे. सदर शिबीरामध्ये a) Transgender Legal problems & solutions b) ADR methods and its benefits c) Fundamental Duties of the citizens. तसेच तंबाखु सेवनाचे दुषपरिणाम व जनजागृति या विषयांवर मार्गदर्शन करण्यात येणार आहे.

तरी या कायदेशिर शिबीराला विद्यार्थ्यांना तसेच कर्मचारीवृंदाना हजर राहण्यास अवगत करावे.

(सौ.डि.एम.जज–धालीवाल)
अध्यक्ष,
तालुका विधी सेवा समिती, तथा
दिवाणी न्यायाधीश (कनिष्ठ स्तर),तिवसा

Prof. Kadu Sir
Lakeru-A
Dept.
8/9/2015

Principal
Y.D.V.D Arts, Commerce
College, Teosa, Dist. Amravati

Y.D.V.D. Arts, Commerce & Science College TEOSA

Y.D.V.D. Arts and Commerce College, Teosa. Dist-Amravati
Voters Awareness Rally

Voters Awareness Rally

Media Coverage

वा.द.व.देशमुख महाविद्यालयात मतदार नोंदणी अभियान

तिवसा, दि.२४ (तालुका प्रतिनिधी)

येथील वा.द.व. देशमुख महाविद्यालयात राष्ट्रीय सेवा योजना पथकाद्वारे नवीन मतदारांचे नोंदणी अभियान प्राचार्य मनोज जगताप यांच्या मार्गदर्शनाखाली प्रा.अनिल वाघमारे, डॉ. जयराम गायकवाड, डॉ.संगीता भुयार यांच्या संयोजनाखाली राबविण्यात येत आहे.

मुख्य निवडणूक अधिकारी महाराष्ट्र राज्य यांचे आदेशान्वये १ ते ३१ जुलै दरम्यान ज्यांचे वय १८ ते २१ वयोगटातील तरुण भारतीय नागरिकांच्या नोंदणीसाठी लक्ष केंद्रीत केल्याने महाविद्यालय स्तावर मतदार नोंदणीचा कार्यक्रम राबविण्यात यत आहे. भारतातील लोकशाही मजबूत करण्यासाठी मतदार नोंदणी आवश्यक असल्याचे मत प्राचार्य यांनी व्यक्त केले. याप्रसंगी प्रा.कडू, प्रा.सोळंके, प्रा.गावंडे, प्रा.गिरी, प्रा.इंगोले, प्रा.धिवटे, प्रा.महिंदकर, अवघड, उमाळे, चौधरी उपस्थित होते. नोंदणी अभियासाठी प्रा. अनिल वाघमारे व प्रा. प्रा.डॉ.संगीता भुयार यांनी परिश्रम घेतले.

रा.से.यो अंतर्गत महाविध्यालायामध्ये दि .१ जुलै २०१५ ला मुख्य निवडणूक अधिकारी ,महाराष्ट्र राज्य .यांच्या आदेशान्वये दि १ ते ३१ जुलै २०१५ दरम्यान १८ ते २१ वयोगटातील मात्दानाबद्दल जनजागृती आणि मतदार नोंदणी अभियान राबविण्यात आला.

या कार्यक्रमाच्या प्रारंभापूर्वी महाविद्यालयामध्ये नियोजन करण्यात आले .मा.प्र.प्राचार्य मनोज जगताप यांचा मार्गदर्शनाप्रमाणे राबविण्यात आला .या कार्यक्रमामध्ये प्रा .जयराम गायकवाड ,महिला कार्यक्रम अधिकारी डॉ .संगीता भुयार तसेच सहकार्यक्रम अधिकारी प्रा.रवी गावंडे व प्रा.माधुरी धिवरे यांनी शाषण आदेश प्रमाणे कार्य पार पडले .याचा लाभ महाविद्यालाय्तील विध्यार्थ्यासह तिवसा गावासह परिसरातील गावांच्या नवीन मतदारांना झाला.

Department of Home – Economics
Workshop on Artificial Flowers Making

Department of Home-Economics
FLOWER DECORATION WORKSHOP

Department of Home Economics
Nutrition Awareness Week
पोषण साप्ताह

Department of Home Economics
Workshop on Sexual and Juridical Guidance

Media Coverage

6

हिंदुस्थान अमरावती

या. द. व. देशमुख महाविद्यालयात लैंगिक शिक्षण व कायदेविषयक कार्यशाळा

तिवसा (वार्ताहर): श्री शिवाजी शिक्षण संस्थाव्दारा संचालित या. द. व. देशमुख कला व वाणिज्य महाविद्यालय तिवसा येथील गृह- अर्थशास्त्र विभाग तसेच महिला तक्रार निवारण समिती अंतर्गत लैंगिक शिक्षण व कायदेविषयक मार्गदर्शन कार्यशाळा घेण्यात आली.

याप्रसंगी प्रमुख वक्त्या म्हणून डॉ. माधुरी भोयर तसेच ॲड. अल्का काळे या उपस्थित होत्या. महाविद्यालयाचे प्राचार्य मनोज जगताप यांच्या मार्गदर्शनाखाली हा कार्यक्रम संपन्न झाला.

कार्यक्रमाचे प्रास्ताविक गृह अर्थशास्त्र विभाग प्रमुख डॉ. निता गिरी यांनी केले. डॉ. माधुरी भोयर यांनी विद्यार्थीनीना तारूण्यातील आरोग्य विषयक विविध समस्यांवर उपाययोजना बद्दल मार्गदर्शन केले तर ॲड. अल्का काळे यांनी महिलांविषयीचे महत्वाचे कायदे आपल्या भाषणातून सांगितले.

कार्यक्रमाला डॉ. संगीता भुयार, प्रा. रूपाली इंगोले, प्रा. जया काळमेघ, प्रा. कोमल रोघे तसेच कु. सिमा मनवरे ह्या उपस्थित होत्या. कार्यक्रमाचे संचालन संजना नंदरधने हिने केले तर आभार प्रदर्शन मृणाली पाचघरे हिने केले. कार्यक्रमाला महाविद्यालयातील विद्यार्थीनींनी उत्स्फूर्त सहभाग नोंदविला.

DEPARTMENT OF HOME-ECONOMICS
DISH DECORATION EXIBITION

World Breastfeeding Week

Department of Home – Economics
Preparation of Snacks and selling by Girls students

26-1-017

तरुण भारत

तिवस्यातल्या महाविद्यालयीन मुली

स्वयंसिद्धता प्रशिक्षणातून झाल्या तरबेज

प्रदर्शनातल्या साहित्याची पाहणी करताना ॲड. शेळेके, मुलभा खोडके, महापौर नंदा, आ. ठाकूर व अन्य

तभा वृत्तसेवा
तिवसा, २५ जानेवारी

शिक्षणावरोबरच गृहोपयोगी वस्तू, खाद्यपदार्थ बनविण्याची किंवा त्यातून रोजगार निर्मितीची कला प्रत्येकाच्या अंगी असणे गरजेचे आहे. मुलींमध्ये ही कला वृद्धिंगत व्हावी, यासाठी यादव देशमुख महाविद्यालयाच्या प्राध्यापकांने अतिशय जिद्दीने पुढाकार घेऊन मुलींना स्वयंसिद्ध केले.

गेल्या काही वर्षांपासून यादव देशमुख महाविद्यालयाच्या गृह अर्थशास्त्र विभागाच्या प्राध्यापिका नीता गिरी यांनी वर्गातल्याच मुलींना प्रशिक्षण देऊन तिळाचे लाडू, चिवडा, चॉकलेट, आवळाचे लोणचे, आवळा कँडी, आवळा सुपारी व अन्य गृहोपयोगी साहित्य बनवून घेतले. विशेष म्हणजे या साहित्याचे पॅकिंग करण्याचे प्रशिक्षणही मुलींना देण्यात आले. २०१३-१४ पासून प्रा.गिरी या मुलींसाठी अतिशय परिश्रमपूर्वक हे कार्य करीत आहे. आता त्यांनी पुढचे पाऊल टाकले आहे. महाविद्यालयातील मुलींचा एक बचतगट त्यांनी बनविला. त्या बचतगटाला 'स्वयंसिद्धा' असे नाव दिले. या बचतगटाच्या माध्यमातून मुलींनी बनविलेले साहित्य प्रदर्शनात ठेवण्यात येत आहे. प्रा. नीता गिरी यांच्या मार्गदर्शनाखाली मुलींनी साकारलेल्या या विविध वस्तू नुकत्याच अमरावतीत झालेल्या प्रदर्शनामध्ये ठेवण्यात आल्या होत्या. अनेकांनी या वस्तूंची मुक्तकंठाने प्रशंसा केली. ■

मेहनतीचे फळ मिळाले : प्रा. गिरी

महाविद्यालयात शिकत असताना गृह अर्थशास्त्र विभागात मला गृहउपयोगी वस्तू बनविण्याचे ज्ञान अवगत झाले, तेच ज्ञान माझ्या वर्गातल्या मुलींना देऊन प्रशिक्षित केले आहे. खाण्यायोग्य पे आरोग्यदायी वस्तू बनविण्यात मुली यशस्वी झाल्या आहेत. त्यांचा बचतगट तयार केला. त्यांनी बनविलेल्या वस्तू प्रदर्शनातही ठेवण्यात आल्या. उत्तम प्रतिसाद मिळाला. हा संपूर्ण प्रवास माझ्यासाठी उत्साह वाढविणारा आहे. तसेच मेहनतीचे फळ मिळाल्याची भावना प्रा. नीता गिरी यांनी तभाशी बोलताना व्यक्तकेली. ■

Department of NSS
BLOOD DONATION CAMP

Shri Shivaji Education Society, Amravati's
Y.D.V.D. Arts, Commerce College, Teosa. Dist-Amravati
Celebration of Birth Anniversary of Savitribai Fule as
Mahila Mukti Din - Women's Emancipation Day
3rd January 2017
Year 2016-2017

A Report

On 3rd January 2016 Birth Anniversary of Savitribai Fule as Mahila Mukti Din - Women's Emancipation Day was celebrated by the Department of Home Economics. On this occasion students were guided on women's health issues, their empowerment and legal guidance regarding women protection by the speakers Prof. Dr. Sangita Bhuyar and Adv. Alka Kale.

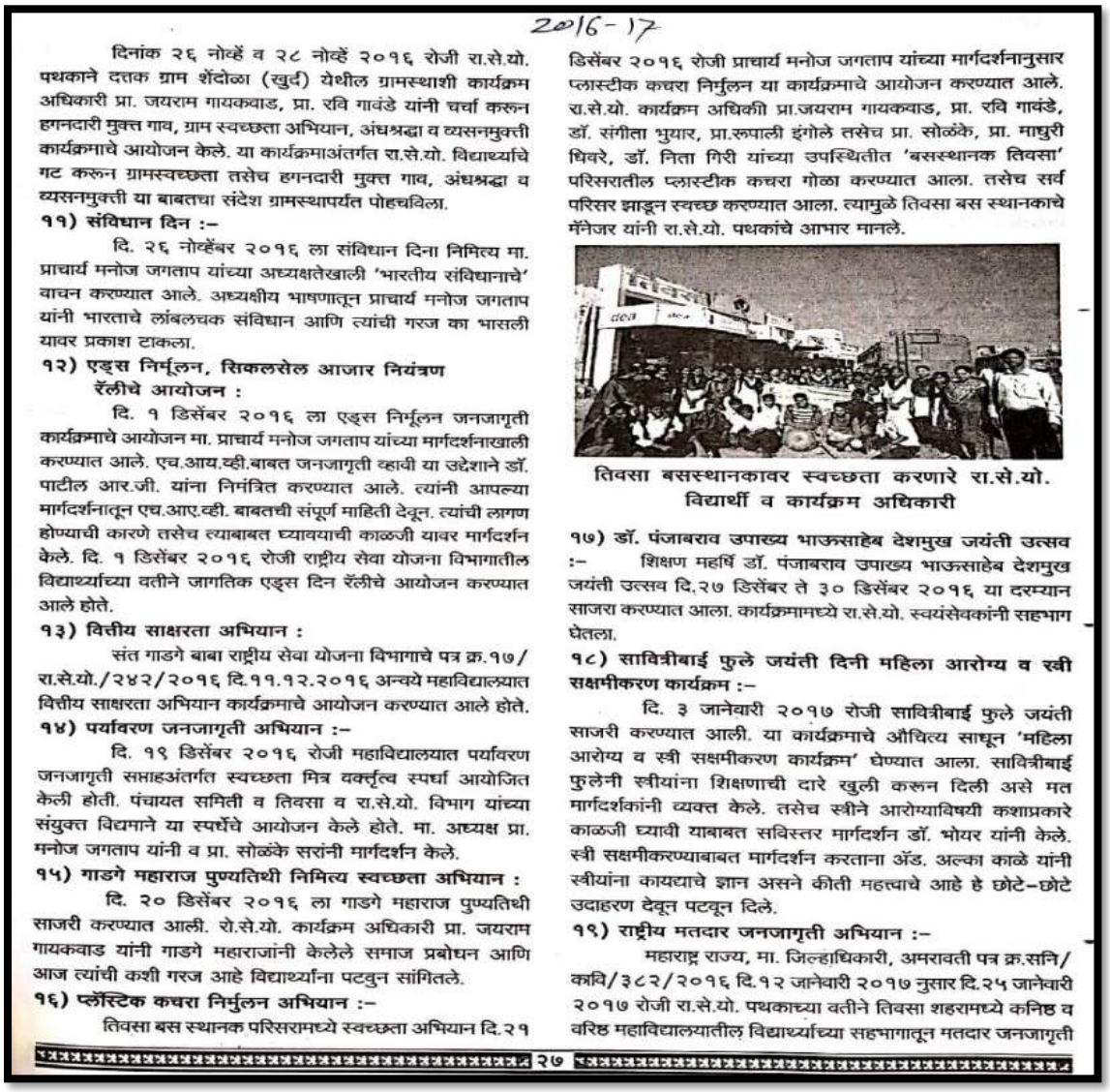

2016-17

दिनांक २६ नोव्हें व २८ नोव्हें २०१६ रोजी रा.से.यो. पथकाने दतक ग्राम शेंदोळा (खुर्द) येथील ग्रामस्थाशी कार्यक्रम अधिकारी प्रा. जयराम गायकवाड, प्रा. रवि गावंडे यांनी चर्चा करून हगनदारी मुक्त गाव, ग्राम स्वच्छता अभियान, अंधश्रद्धा व व्यसनमुक्ती कार्यक्रमाचे आयोजन केले. या कार्यक्रमाअंतर्गत रा.से.यो. विद्यार्थ्यांचे गट करून ग्रामस्वच्छता तसेच हगनदारी मुक्त गाव, अंधश्रद्धा व व्यसनमुक्ती या बाबतचा संदेश ग्रामस्थापर्यंत पोहचविला.

११) संविधान दिन :-

दि. २६ नोव्हेंबर २०१६ ला संविधान दिना निमित्य मा. प्राचार्य मनोज जगताप यांच्या अध्यक्षतेखाली 'भारतीय संविधानाचे' वाचन करण्यात आले. अध्यक्षीय भाषणातून प्राचार्य मनोज जगताप यांनी भारताचे लांबलचक संविधान आणि त्यांची गरज का भासली यावर प्रकाश टाकला.

१२) एड्स निर्मूलन, सिकलसेल आजार नियंत्रण रॅलीचे आयोजन :

दि. १ डिसेंबर २०१६ ला एड्स निर्मूलन जनजागृती कार्यक्रमाचे आयोजन मा. प्राचार्य मनोज जगताप यांच्या मार्गदर्शनाखाली करण्यात आले. एच.आय.व्ही.बाबत जनजागृती व्हावी या उद्देशाने डॉ. पाटील आर.जी. यांना निमंत्रित करण्यात आले. त्यांनी आपल्या मार्गदर्शनातून एच.आए.व्ही. बाबतची संपूर्ण माहिती देवून. त्यांची लागण होण्याची कारणे तसेच त्याबाबत घ्यावयाची काळजी यावर मार्गदर्शन केले. दि. १ डिसेंबर २०१६ रोजी राष्ट्रीय सेवा योजना विभागातील विद्यार्थ्यांच्या वतीने जागतिक एड्स दिन रॅलीचे आयोजन करण्यात आले होते.

१३) वित्तीय साक्षरता अभियान :

संत गाडगे बाबा राष्ट्रीय सेवा योजना विभागाचे पत्र क्र.१७/ रा.से.यो./२४२/२०१६ दि.११.१२.२०१६ अन्वये महाविद्यालयात वित्तीय साक्षरता अभियान कार्यक्रमाचे आयोजन करण्यात आले होते.

१४) पर्यावरण जनजागृती अभियान :-

दि. १९ डिसेंबर २०१६ रोजी महाविद्यालयात पर्यावरण जनजागृती सप्ताहअंतर्गत स्वच्छता मित्र वक्तृत्व स्पर्धा आयोजित केली होती. पंचायत समिती व तिवसा व रा.से.यो. विभाग यांच्या संयुक्त विद्यमाने या स्पर्धेचे आयोजन केले होते. मा. अध्यक्ष प्रा. मनोज जगताप यांनी व प्रा. सोळंके सरांनी मार्गदर्शन केले.

१५) गाडगे महाराज पुण्यतिथी निमित्य स्वच्छता अभियान :

दि. २० डिसेंबर २०१६ ला गाडगे महाराज पुण्यतिथी साजरी करण्यात आली. रो.से.यो. कार्यक्रम अधिकारी प्रा. जयराम गायकवाड यांनी गाडगे महाराजांनी केलेले समाज प्रबोधन आणि आज त्यांची कशी गरज आहे विद्यार्थ्यांना पटवुन सांगितले.

१६) प्लॅस्टिक कचरा निर्मुलन अभियान :-

तिवसा बस स्थानक परिसरामध्ये स्वच्छता अभियान दि.२१ डिसेंबर २०१६ रोजी प्राचार्य मनोज जगताप यांच्या मार्गदर्शनानुसार प्लास्टीक कचरा निर्मुलन या कार्यक्रमाचे आयोजन करण्यात आले. रा.से.यो. कार्यक्रम अधिकारी प्रा.जयराम गायकवाड, प्रा. रवि गावंडे, डॉ. संगीता भुयार, प्रा.रूपाली इंगोले तसेच प्रा. सोळंके, प्रा. माधुरी धिवरे, डॉ. निता गिरी यांच्या उपस्थितीत 'बसस्थानक तिवसा' परिसरातील प्लास्टीक कचरा गोळा करण्यात आला. तसेच सर्व परिसर झाडून स्वच्छ करण्यात आला. त्यामुळे तिवसा बस स्थानकाचे मॅनेजर यांनी रा.से.यो. पथकांचे आभार मानले.

तिवसा बसस्थानकावर स्वच्छता करणारे रा.से.यो. विद्यार्थी व कार्यक्रम अधिकारी

१७) डॉ. पंजाबराव उपाख्य भाऊसाहेब देशमुख जयंती उत्सव :- शिक्षण महर्षि डॉ. पंजाबराव उपाख्य भाऊसाहेब देशमुख जयंती उत्सव दि.२७ डिसेंबर ते ३० डिसेंबर २०१६ या दरम्यान साजरा करण्यात आला. कार्यक्रमामध्ये रा.से.यो. स्वयंसेवकांनी सहभाग घेतला.

१८) सावित्रीबाई फुले जयंती दिनी महिला आरोग्य व स्त्री सक्षमीकरण कार्यक्रम :-

दि. ३ जानेवारी २०१७ रोजी सावित्रीबाई फुले जयंती साजरी करण्यात आली. या कार्यक्रमाचे औचित्य साधून 'महिला आरोग्य व स्त्री सक्षमीकरण कार्यक्रम' घेण्यात आला. सावित्रीबाई फुलेनी स्त्रीयांना शिक्षणाची दारे खुली करून दिली असे मत मार्गदर्शकांनी व्यक्त केले. तसेच स्त्रीने आरोग्याविषयी कशाप्रकारे काळजी घ्यावी याबाबत सविस्तर मार्गदर्शन डॉ. भोयर यांनी केले. स्त्री सक्षमीकरण्याबाबत मार्गदर्शन करताना ॲड. अल्का काळे यांनी स्त्रीयांना कायद्याचे ज्ञान असने कीती महत्त्वाचे आहे हे छोटे-छोटे उदाहरण देवून पटवून दिले.

१९) राष्ट्रीय मतदार जनजागृती अभियान :-

महाराष्ट्र राज्य, मा. जिल्हाधिकारी, अमरावती पत्र क्र.सनि/ कावि/३८२/२०१६ दि.१२ जानेवारी २०१७ नुसार दि.२५ जानेवारी २०१७ रोजी रा.से.यो. पथकाच्या वतीने तिवसा शहरामध्ये कनिष्ठ व वरिष्ठ महाविद्यालयातील विद्यार्थ्यांच्या सहभागातून मतदार जनजागृती

Shri Shivaji Education Society, Amravati's
Y.D.V.D. Arts, Commerce College, Teosa. Dist-Amravati
Celebration of Birth Anniversary of Savitribai Fule as Mahila Mukti Din - Women's Emancipation Day
3rd January 2017
Year 2016-2017

Media Coverage

अमरावती | शुक्रवार, १३ जानेवारी २०१७

विदर्भ मतदार

या.द.व.देशमुख महाविद्यालयात सावित्रीबाई फुले जयंती साजरी

तिवसा (तालुका प्रतिनिधी):

श्री शिवाजी शिक्षण संस्था द्वारा संचालीत या.द.व.देशमुख कला व वाणिज्य महाविद्यालयातील गृहअर्थशास्त्र विभागामध्ये सावित्रीबाई फुले जयंती निमीत्य विविध कार्यक्रमाचे आयोजन करण्यात आले होते. महाविद्यालयाचे प्रा. मनोज जगताप यांनी आपल्या भाषणामधून सावित्रीबाईच्या संघर्षमय जीवनावर प्रकाश टाकला.

यावेळी गृहअर्थशास्त्र विभाग प्रमुख डॉ. निता गिरी यांनी प्रास्ताविक केले तर आभार प्रा. कोमल रोंघे यांनी मानले. कार्यक्रमाला प्रा. अनिल वाघमारे, प्रा.रूपाली इंगोले, डॉ. संगिता भुयार, काळमेघ आदिसह कार्यक्रमाला मोठ्या संख्ये विद्यार्थी उपस्थित होते.

ShriShivaji Education Society, Amravati's

Y.D.V.D. Arts, Commerce College, Teosa. Dist-Amravati

Tree Plantation

Tree Plantation

ShriShivaji Education Society, Amravati's

Y.D.V.D. Arts, Commerce College, Teosa. Dist-Amravati

Teacher Staff and Non Teaching Staff Participate in Tree Plantation

ShriShivaji Education Society, Amravati's

Y.D.V.D. Arts, Commerce College, Teosa. Dist-Amravati

Collect All Plastic Waste From College Campus

Shri Shivaji Education Society, Amravati's

Y.D.V.D. Arts, Commerce College, Teosa. Dist-Amravati

SocialWork.

Distribution of School Uniform and food to Orphans House at Mozari. 2017-2018

वृद्धाश्रमाचे अध्यक्ष मा. सोनारे सर यांनी वृद्धांच्या समस्याविषयी आणि त्यांच्याप्रति आदराविषयी मुलांना मार्गदर्शन केले. यावेळी प्रा.डॉ. हरमकर व प्रा.डॉ. कटाईत

Shri Shivaji Education Society, Amravati's

Y.D.V.D. Arts, Commerce College, Teosa. Dist-Amravati

Certificate Courses

Sr. No	Program Code	Program Name	Name of Certificate / Diploma introduced in last 5 years	Year of Introduced	Link of the Relevant Document
01	CSSE	Certificate Course in Spoken English	Certificate Course in Spoken English	2018-2019	http://www.ydvdcollege.org/
02	YPPA	Yoga-Pranayam Pramanpatra Abhayaskram	Yoga-Pranayam Pramanpatra Abhayaskram	2018-2019	

Principal
Y.D. V.D Arts, Commerce
College, Teosa, Dist. Amravati

Shri Shivaji Education Society, Amravati's

Y.D.V.D. Arts, Commerce College, Teosa. Dist-Amravati

Certificate Course in Spoken English

Academic Year 2018-2019

Period 04/02/2019 to 03/03/2019

Conducted by

Department of English

Y. D. V. D. Arts, Commerce College, Teosa. Dist. Amravati

About the course:

In this world of globalization effective communication skills in spoken English broadens the world of students from job opportunity to the ability to communicate to people from every country. This course is conducted to help students to improve their ability to converse and communicate in English. This course will be beneficial for improving the student's personality and quality of life.

Objectives of the course:

1. To help students to improve their spoken English skills
2. To assist students to improve their English grammar and presentation skill
3. To develop students' interest in English
4. To support students to improve their self-confidence
5. To make them ready to secure jobs

Syllabus of the course:

1. Building Vocabulary and sentence construction
2. Introduction to vowels and consonants and diphthongs
3. Parts of speech and their uses
4. Word formation
5. Types of sentences and sentence patterns
6. Synonyms and their uses
7. Antonyms and their uses

Basic English Grammar:

1) Noun 2) Pronoun 3) Adjective 4) Verb 5) Tenses 6) Preposition 7) Articles 8) Conjunctions 9) Punctuation 10) Grammar usage in sentences

Developing the Four Essential Skills:

Listening, Speaking, Reading and Writing

Principal
Y.D.V.D Arts, Commerce
College, Teosa, Dist. Amravati

Spoken English for the Real World:

Everyday communication, greeting, introducing oneself, invitation, making request, expressing gratitude, complimenting and congratulating, expressing sympathy, apologizing, asking for information, seeking permission, complaining and expressing regret, etc.

Methodology:

1) Lectures 2) Group Discussions 3) Role Playing 4) ICT based Teaching and Learning

Evaluation:

Evaluation based on student's performance in written and oral tests
Theory-70 Practical-30

Course Outcome:

1. To increase fluency in English Language
2. To improve the knowledge of grammatical forms of English and the use of these forms in specific communicative context.
3. To improve listening, speaking, reading and writing skills
4. To create interest and develop understanding in English Language
5. To develop ability to use English in day to day's practical life

Duration of the course-30 Hours:

Admission Fees-Nil

Certificates to the Students who successfully complete the Course

Principal
Y.D.V.D Arts, Commerce
College, Teosa, Dist. Amravati

Shri Shivaji Education Society, Amravati's
Y.D.V.D. Arts, Commerce College, Teosa. Dist-Amravati

Certificate Course in Spoken English

Academic Year
2018-2019
04/02/2019 to 03/03/2019

Sr. No.	Name of Enrolled Students	Class	Attendance Dates
1	Khitija M. Patil	B. Com. I	4/2/19, 4/2/19, 5/2/19
2	Neha S. Darekar	B. Com. I	6/2/19, 6/2/19, 7/2/19
3	Shilpa B. Kolhe	B. A. III	8/2/19, 8/2/19, 9/2/19
4	Aachal M.Waghmare	B. A. I	11/2/19, 11/2/19, 12/2/19
5	Payal V. Patil	B. Com. I	13/2/19, 13/2/19/ 14/2/19
6	Priyanka T. Gondane	B. Com. I	15/2/19, 15/2/19, 16/2/19
7	Sujata M. Mule	B. Com. I	18/2/19, 20/2/19
8	Jyoti L. Khurpade	B. Com. I	20/2/19, 21/2/19
9	Chandrakant B. Karawdiya	B. Com. I	22/2/19, 23/2/19
10	Ashwini Karawdiya	B. Com. I	26/2/19, 27/2/19
11	Kalyani Ganorkar	B. Com. I	28/2/19, 1/3/19
12	Kajal H. Malode	B. Com. I	2/3/19, 3/3/19 30 Hours

Principal
Y.D.V.D Arts, Commerce
College, Teosa, Dist. Amravati

Shri Shivaji Education Society, Amravati's

Y.D.V.D. Arts, Commerce College, Teosa. Dist-Amravati

Certificate Course in Spoken English

Certificate Course in Spoken English

Certificate

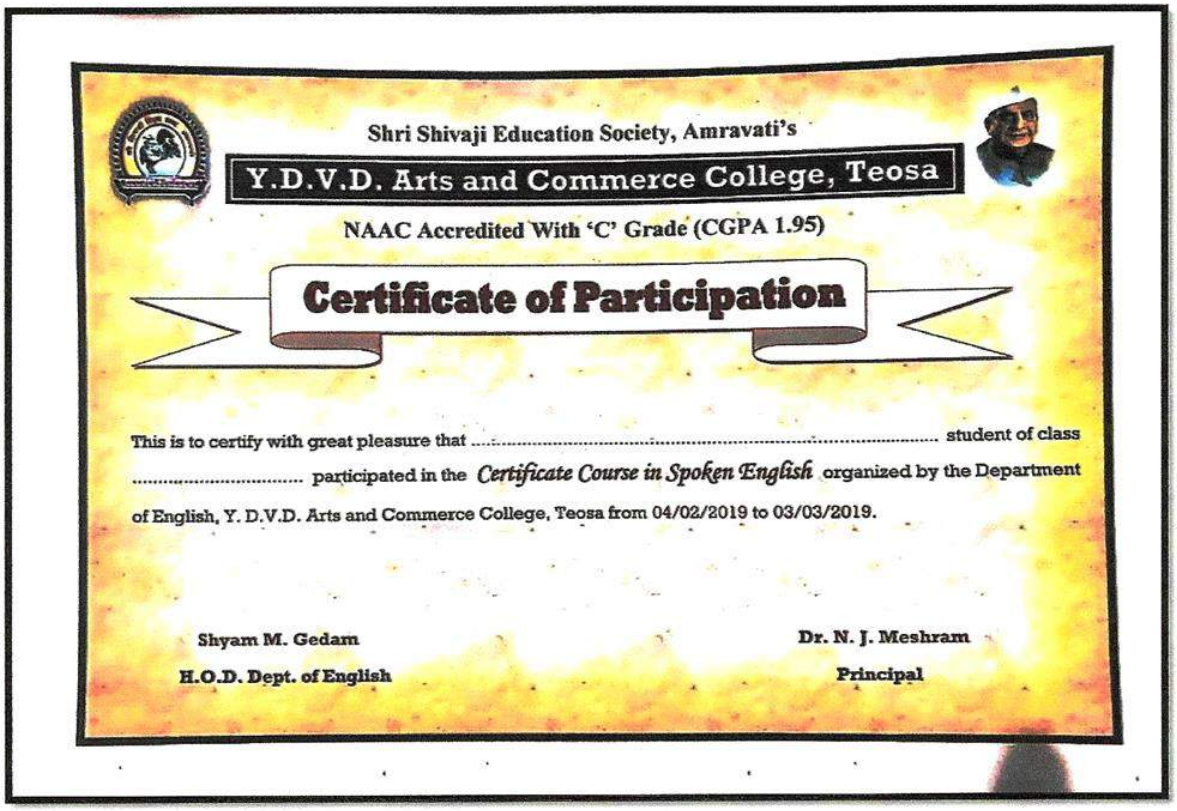

Shri Shivaji Education Society, Amravati's

Y.D.V.D. Arts and Commerce College, Teosa

NAAC Accredited With 'C' Grade (CGPA 1.95)

Certificate of Participation

This is to certify with great pleasure that ..... student of class ..... participated in the *Certificate Course in Spoken English* organized by the Department of English, Y. D.V.D. Arts and Commerce College, Teosa from 04/02/2019 to 03/03/2019.

Shyam M. Gedam
H.O.D. Dept. of English

Dr. N. J. Meshram
Principal

Principal
Y.D.V.D. Arts, Commerce College, Teosa, Dist. Amravati

Shri Shivaji Education Society, Amravati's

Y.D.V.D. Arts, Commerce College, Teosa. Dist-Amravati

Certificate Course in Spoken English

Certificate Distribution Ceremony

Principal
Y.D.V.D Arts, Commerce
College, Teosa, Dist. Amravati

Shri Shivaji Education Society, Amravati's

Y.D.V.D. Arts, Commerce College, Teosa. Dist-Amravati

Yoga-Pranayam Pramanpatra Abhayaskram

Syllabus of Yoga-Pranayam Pramanpatra Abhayaskram

Syllabus:

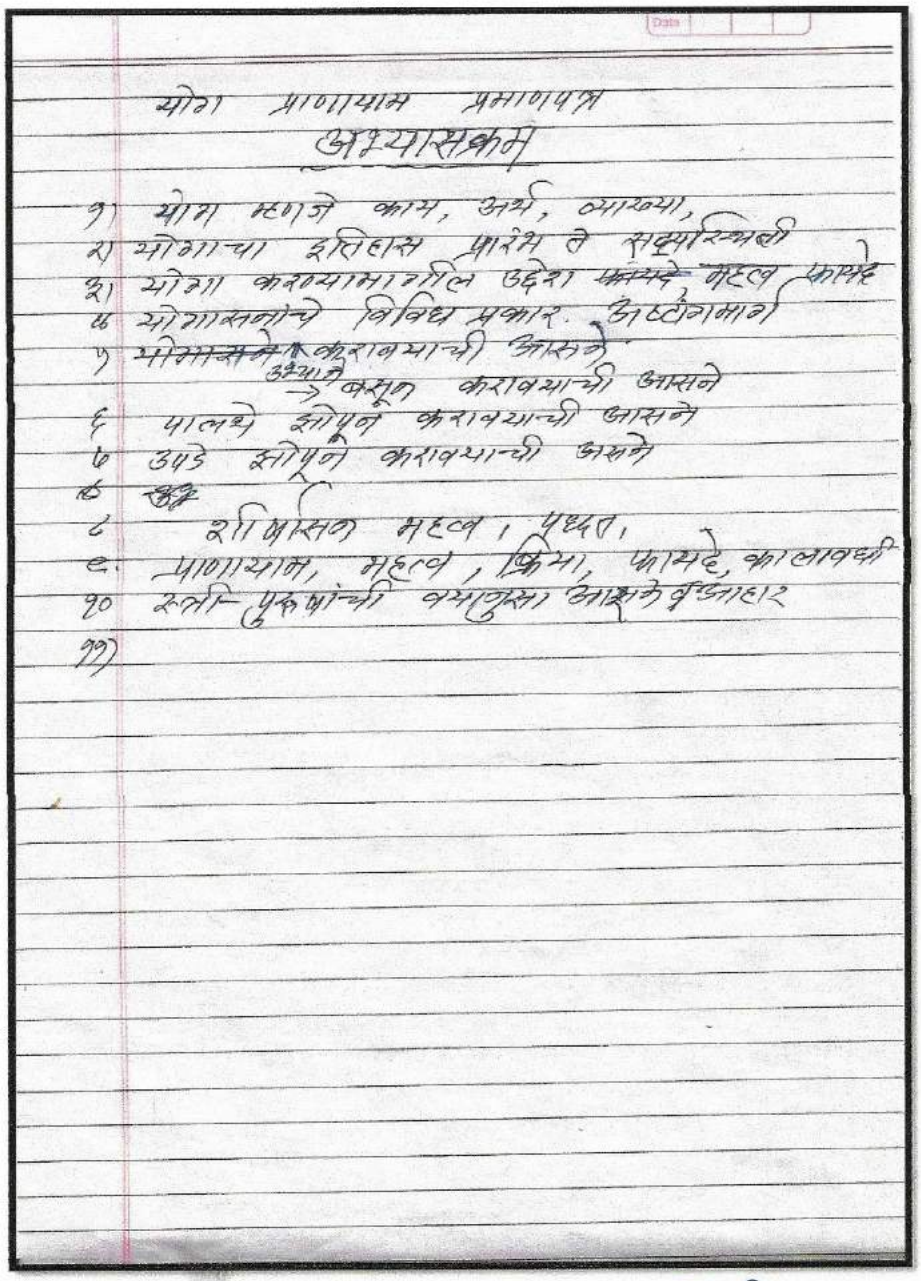

योग प्राणायाम प्रमाणपत्र
अभ्यासक्रम

१) योग म्हणजे काय, अर्थ, व्याख्या,
२) योगाचा इतिहास प्रारंभ ते सद्यस्थिती
३) योग्या करण्यामागील उद्देश ~~फायदे~~ महत्व फायदे
४) योगासनांचे विविध प्रकार. अष्टांगमार्ग
५) ~~योगासनांचे~~ करावयाची आसने
उभ्याने बसून करावयाची आसने
६) पालथे झोपून करावयाची आसने
७) उपडे झोपून करावयाची आसने
८) ~~शुद्ध~~
८ शरीरासन महत्व, प्रकार.
९. प्राणायाम, महत्व, क्रिया, फायदे, कालावधी
१० दैनंदिन पुरकांची क्रमानुसार आसनेचे वृजाहार
११)

Principal
Y.D.V.D Arts, Commerce
College Teosa, Dist. Amravati

Report:

योगा प्राणायाम प्रमाणपत्र अभ्यासक्रम
अहवाल (Report)

→ १. महाविद्यालयामध्ये मराठी विभाग आणि श्री अंबिका योग कुटीर ठाणे (मुंबई) शाखा गुरुदेव नगर, मोझरी ता तिवसा जि अमरावती यांचे संयुक्त विद्यमाने योग प्राणायाम प्रमाण-पत्र अभ्यासक्रमाचे आयोजन करण्यात आले होते. दि २५-०२-२०१९ ते दि २६-०३-२०१९ या कालावधीमध्ये योगशिक्षक श्री तुकाराम जय-राम कापके गुरुजी यांनी महाविद्यालयातील नोंदणीकृत विद्यार्थ्यांना योगाचे प्रशिक्षण दिले. श्री कापके यांनी योगासोबतच, प्राणायाम, ध्यान, धारणा आणि उत्तम मानसिक शारीरिक आरोग्याकरिता प्रबोधनही केले. श्री कापके गुरुजींचे सोबतच मराठी विभाग प्रमुख प्रा. सौ. जी. सोळंके यांनीसुद्धा वरील योगाभ्यास पूर्ण होण्याकरिता शक्य ते सहकार्य करून संपूर्ण सुव्यवस्था लक्षणाचे नियोजन केले होते. सदर योगा विद्यार्थी, योगशिक्षक आणि इतर सहकार्य करणाऱ्या कार्यकर्त्या विद्यार्थ्यांच्या संबंधित सुविधाही सोमाकल्यात.

→ २ नियोजित योग-प्राणायाम अभ्यास क्रमामध्ये एकूण ७० चाकीस्त विद्यार्थी सहभागी झाले होते. यांचे सोबत आणखी काही विद्यार्थीसुध्यो योगा शिक्षण्याच्या आवडीने सहभागी होत असत. दि. २५-०२-२०१९ ते दि. २६-०३-२०१९ या कालावधीमध्ये जे ४२ विद्यार्थी सतत उपस्थित राहिले त्यांनाच या अभ्यासक्रमाचे प्रमाणपत्र वहात करण्यात आलेले होते. त्याकरिता स्वतंत्र आणि समारोपीय कार्यक्रमाचे आयोजन केले होते.

Principal
Y.D.V.D Arts, Commerce
College, Teosa, Dist. Amravati

→ Q. महाविद्यालयामध्ये या अभ्यासक्रमाचे आयोजन केल्यामुळे उत्साही विद्यार्थिनी कु. हिरोडिने भाग घेतला. आणि या उपलब्धी संधीचा फायदा करून घेतला. या योगाभ्यासामुळे सर्वच विद्यार्थ्यांचे मानसिक ताण समाधान होऊन शारीरिक व्याधींपासून सुटका व्हायला सुरुवात झाल्याचे अभिप्राय कौतुके होते. या योगाभ्यासामध्ये च, ध्यान, धारणा, प्राणायाम, योग्य लेंडओव्हर होऊन प्रत्यक्ष प्रयोगाने त्याचा प्रत्यय च याचे होत असल्याचे सर्वांनी समाधान व्यक्त केले.

Principal
Y.D.V.D Arts, Commerce
College, Teosa, Dist. Amravati

Shri Shivaji Education Society, Amravati's

Y.D.V.D. Arts, Commerce College, Teosa. Dist-Amravati

Yoga-Pranayam Pramanpatra Abhayaskram

List of Admitted Students

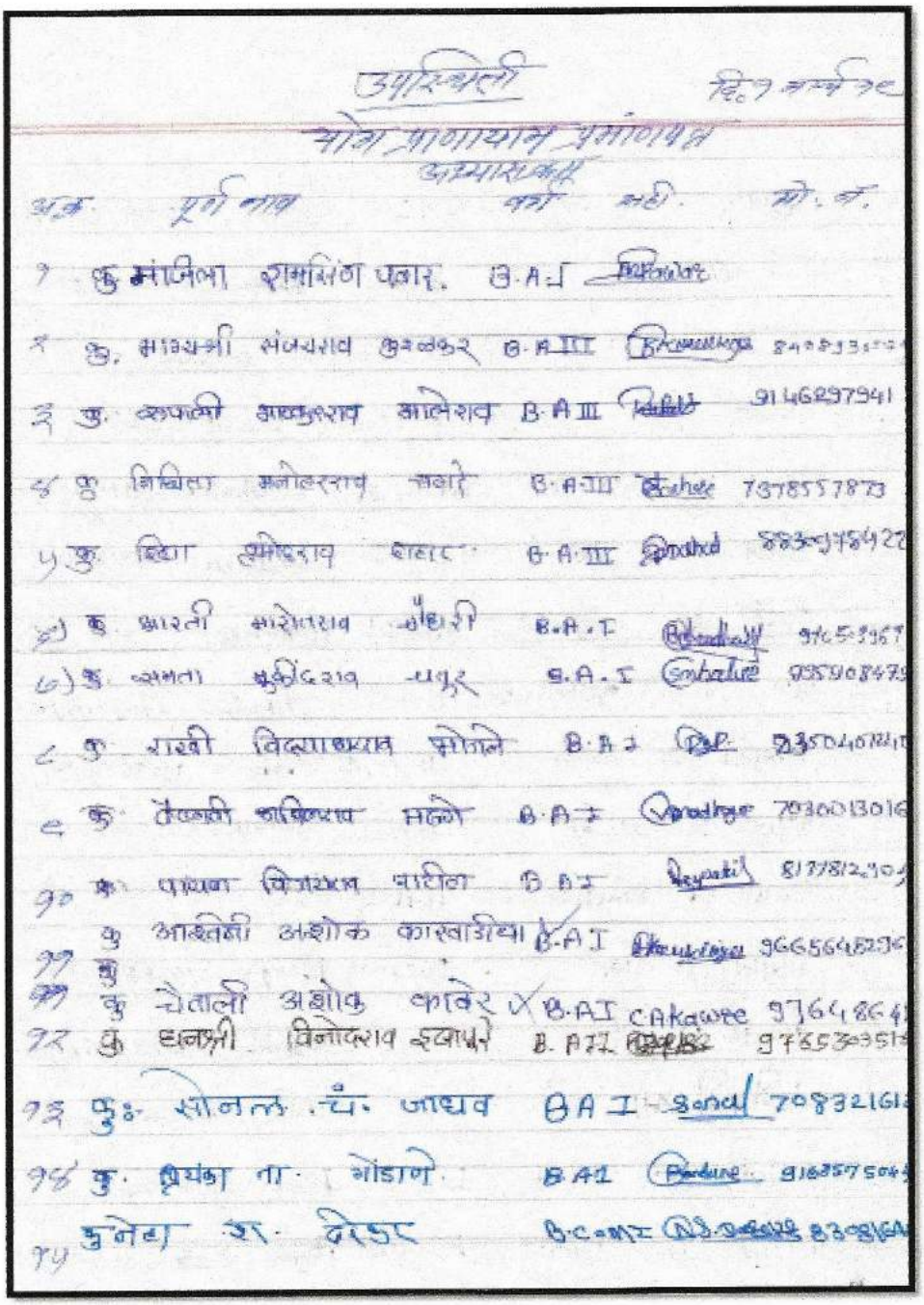

उपस्थिती दि. 7 मार्च 2

योग प्राणायाम प्रमाणपत्र अभ्यासक्रम

अ.क्र.	पूर्ण नाव	वर्ग	सही	मो. क्र.
1	कु मंजिला रामसिंग पवार.	B.A.I		
2	कु. माधवी संजयराव कुलकर	B.A III		
3	कु. कल्पना शामराव आलेशव	B.A III		9146297941
4	कु निखिता मनोहरराव चवरे	B.A.III		7387557873
5	कु. दिशा सुभाषराव शेवाल	B.A.III		
6	कु भारती मारोतराव भोंडारी	B.A.I		
7	कु. ममता [illegible] -पवार	B.A.I		
8	कु राखी विलासराव फोपाने	B.A I		
9	कु तेजश्री अविनाश मलके	B.A I		
10	कु पायल विजयराव पाटील	B.A I		
11	कु आस्तेकी अशोक कावलकिया	B.A I		
12	कु चेतली अशोक काकेर	B.A I		
13	कु ऐश्वर्या विनोदराव इवाने	B. A II		
14	कु: सोनल .चं. जाधव	B A I		
15	कु. प्रियंका गा. गोंडाणे	B A I		
16	कुनेहा श. देशट	B.Com I		

Principal
Y.D.V.D Arts, Commerce
College, Teosa, Dist. Amravati

उपस्थिती 9 मार्च 2019

क्रमांक	पूर्ण नाव	वर्ग	सही	मो. नं.
१६	सुजाता मो. मुके	B.A I	Shuke	8390080728
१७	रुपाली डि. रामटेके	B com I	Rupali	7219565142
१८	प्रतिक्षा रा. देशमुख	~~B.A~~ B com I	Prateshukh	7875[illegible]
१९	सारिका मा. वाहाणे	B.A-I	Sarikaahane	7030[illegible]
२०	दिव्या म. मुधोलकर	B com I	Mudholkar	9822[illegible]
२१	काजल का. ठरेहा	B.com I	Kajal	9881[illegible]
२२	प्रांजली रा. विंचूरकर	B.com I	Pranjali	9067[illegible]
२३	पूजा म. कुर्वीनोरकर	B com I	Pooja	7709[illegible]
२४	सान्वी श्री. डंगने	B A II	[illegible]	9923[illegible]
२५	कोमल रा. मडावी	B A II	Komal	8552[illegible]
२६	दिव्या न. मजगवे	B.A II	Divya	9015[illegible]
२७	सोनाली वि. वाघ	B.com II	Sonali	7038[illegible]
२८	वैष्णवी वि. दिघडे.	=11=	[illegible]	9623376790
२९	संजीवनी मा. मोटे	=11=	Mothale	8806703064
३०	रुपाली प्र. राऊत	B.A. II	Raut	9359039505

Principal
Y.D.V.D Arts, Commerce
College, Teosa, Dist. Amravati

उपस्थिती

32	कु. ऊर्जा रा. वरणे	B.Com-I	U.R.Varthi	8800393266
33	शुभम सो. नेमाडे	B.A.II	S.N.Nemade	8530747640
34	नंदुर ल तरुळा	B.Com III		7620235128
35	[illegible] नी. निंघोट	B.A II		7447589084
36	सुलाव ब. चकडे	B.Com II		9423510523
37	मनोज पु. झुरडे	B.A II		9730926835
38	[illegible]	B.A I		7620378207
39	निकेश वं. लोखंडे	B.A II		9130192105
40	रिकल्स दा [illegible]	B.A I		9767756022
41	चंद्रकांत बि. कारविडिया	BCom IIIrd		8766122896
42	आशीष शंकरराव [illegible]			9309897625
43	[illegible]			8830815[illegible]
44	[illegible]	B.Com III		8329653613
45	पुनम. अरविंदराव [illegible]	BA II		9665338151
46	ज्योती [illegible]			7218437073

Principal
Y.D.V.D Arts, Commerce
College, Teosa, Dist. Amravati

Shri Shivaji Education Society, Amravati's

Y.D.V.D. Arts, Commerce College, Teosa. Dist-Amravati

Yoga-Pranayam Pramanpatra Abhayaskram

श्री शिवाजी शिक्षण संस्था अमरावती द्वारा संचालित

या.द.व. देशमुख कला व वाणिज्य महाविद्यालय तिवसा जि. अमरावती

मराठी विभाग आणि

श्री अंबिका योग कुटीर ठाणे (मुंबई) शाखा गुरुदेव नगर मोझरी ता. तिवसा यांचे संयुक्त विद्यमाने,

योग-प्राणायाम प्रमाणपत्र अभ्यासक्रम

प्रमाणपत्र

प्रमाणपत्र देण्यात येते की, श्री/कुमारी _____

यांनी दि. २५/०२/२०१९ ते २६/०३/२०१९ पर्यंत आयोजित योग-प्राणायाम प्रमाणपत्र अभ्यासक्रम शिबिरामध्ये सहभागी होऊन अभ्यासक्रम पूर्ण केल्याबद्दल हे प्रशस्तीपत्र देण्यात येत आहे.

संचालक	प्राचार्य	आयोजक
योगप्रशिक्षक	या.द.व.देशमुख कला व वाणिज्य	मराठी विभाग,
श्री अंबिका योग कुटीर ठाणे (मुंबई)	महाविद्यालय, तिवसा	या.द.व.देशमुख कला व वाणिज्य
शाखा गुरुदेवनगर, मोझरी ता. तिवसा		महाविद्यालय, तिवसा

Principal
Y.D.V.D Arts, Commerce
College, Teosa, Dist. Amravati

Shri Shivaji Education Society, Amravati's
Y.D.V.D. Arts, Commerce College, Teosa. Dist-Amravati

Yoga-Pranayam Pramanpatra Abhayaskram Photo

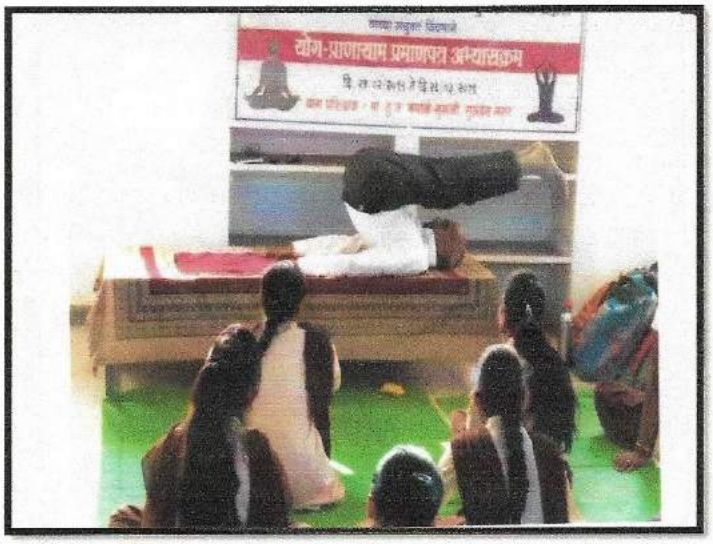

Honorable Kapale sir showing demonstration of Yoga and Meditation to students regarding "How to Improve Physical and Mental fitness "on 25 Feb. 2019 Monday.

Honorable Kapale sir showing demonstration of Yoga and Meditation to students regarding "How to remove stress by performing Yoga every day "on 26 Feb. 2019 Tuesday.

Principal
Y.D.V.D Arts, Commerce
College, Teosa, Dist. Amravati

Shri Shivaji Education Society, Amravati's

Y.D.V.D. Arts, Commerce College, Teosa. Dist-Amravati

Yoga-Pranayam Pramanpatra Abhayaskram

Certificate Distribution Ceremony

Principal
Y.D.V.D Arts, Commerce
College, Teosa, Dist. Amravati

Shri Shivaji Education Society, Amravati's

Y.D.V.D. Arts, Commerce College, Teosa. Dist-Amravati

Workshop on Right to Information 6/12/2015

Inauguration

Introduction

Key Note

Exhibition - Essay and painting

Media Coverage

माहिती अधिकार सप्ताह

तिवसा : स्थानिक या. द. व. देशमुख कला व वाणिज्य महाविद्यालयात माहिती अधिकार सप्ताहाचे उद्घाटन करण्यात आले. या कार्यक्रमाची सुरुवात डॉ. पंजाबराव उपाख्य भाऊसाहेब देशमुख यांच्या प्रतिमा पूजनाने झाली. याप्रसंगी महाविद्यालयाचे प्राचार्य मेश्राम यांनी अध्यस्थान भूषविले. प्रमुख मार्गदर्शक म्हणून प्रा. डॉ. निता गिरी व प्रा. डॉ. मनीष गायकवाड उपस्थित होते.

याप्रसंगी महाविद्यालयातील विद्यार्थ्यांना माहितीचा अधिकार २००५ कायद्याविषयी माहिती देण्यात आली. डॉ. निता गिरी यांनी कायद्यांतर्गत माहिती मागण्याकरिता अ, ब व क अर्ज कशाप्रकारे भरावे व माहिती कशाप्रकारे विचारावी याबाबत सविस्तर मार्गदर्शन केले. संचालन प्रा. कडू यांनी, तर आभारप्रदर्शन गौरव तिवस्कर यांनी केले.

या.द.व. देशमुख महाविद्यालयात 'रानभाजी' स्पर्धा

प्रतिनिधी / २० ऑक्टोबर

तिवसा : श्री शिवाजी शिक्षण संस्थाद्वारा संचालित या.द.व. देशमुख कला व वाणिज्य महाविद्यालय तिवसा येथील गृह अर्थशास्त्र विभागातर्फे १३ ऑक्टोबर रोजी रानभाजी स्पर्धेचे आयोजन करण्यात आले होते.

यामध्ये पोषणमूल्ययुक्त विविध भाज्या उदा. तरोटा, केना, अंबाडी, आळू, राजगिरा इत्यादी भाज्या विद्यार्थिनींनी तयार केल्या होत्या. या स्पर्धेमध्ये ३० विद्यार्थिनींनी सहभाग नोंदविला. कार्यक्रमाला महाविद्यालयाचे प्राचार्य मनोज जगताप, प्रा. वाघमारे, प्रा.डॉ. संगीता भुयार, प्रा. सोळंके, प्रा महिनकर आदी उपस्थित होते कार्यक्रमाचे आयोजन गृह अर्थशास्त्र विभागप्रमुख डॉ. निता गिरी यांनी केले. कार्यक्रमाला विद्यार्थिनींनी उत्स्फूर्त सहभाग नोंदविला.